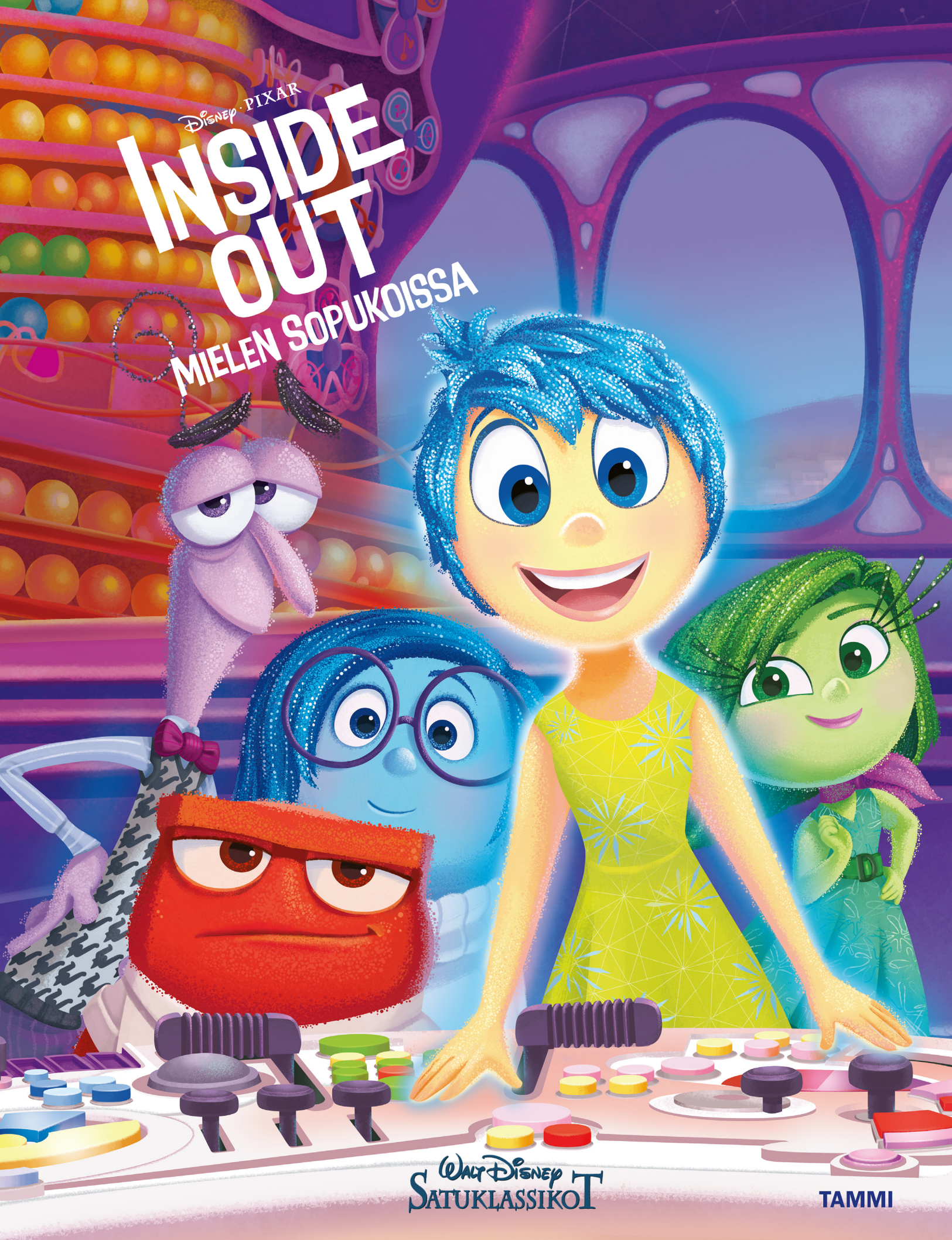
Disney · PIXAR
INSIDE OUT
MIELEN SOPUKOISSA
Walt Disney
SATUKLASSIKOT
TAMMI

Alkuteos *Inside Out*
Copyright © 2015, 2023 Disney Enterprises, Inc.
and Pixar Animation Studios. All rights reserved.
Teksti Suzanne Francis
Kuvitus Disneyn taiteilijat
Suomennos Jenni Rapelo
Suomenkielinen laitos: Tammi, 2023
Tammi on osa Werner Söderström Osakeyhtiötä
ISBN 978-952-04-5547-7
Painettu EU:ssa

Disney · PIXAR

INSIDE OUT

MIELEN SOPUKOISSA

TAMMI
HELSINKI

Samalla hetkellä kun Riley syntyi, tunne nimeltä Ilo ilmestyi tytön mielen keskipisteeseen. Siellä, paikassa jota kutsuttiin Päämajaksi, Ilo saattoi nähdä maailman Rileyn silmin suurelta näytöltä. Hän katseli hämmästyneenä, kun Rileyn vanhemmat tapasivat tyttärensä ensimmäistä kertaa, ja iloinen muisto vieri Päämajaan.

Ilo tutkaili ihastuneena riemukkaan keltaista kuulaa. Hän päätti pitää huolen siitä, että niitä tulisi vielä paljon lisää. Ja koska Ilo oli tytön ainoa tunne, tehtävä olisi helppo.

Mutta vain 33 sekuntia myöhemmin Ilo sai seuraa. Pieni, sininen tunne nimeltä Suru kosketti ohjauspöytää, ja Riley purskahti lohduttomaan itkuun. Ilo tuuppasi kauhistuneena uuden tulokkaan sivuun.

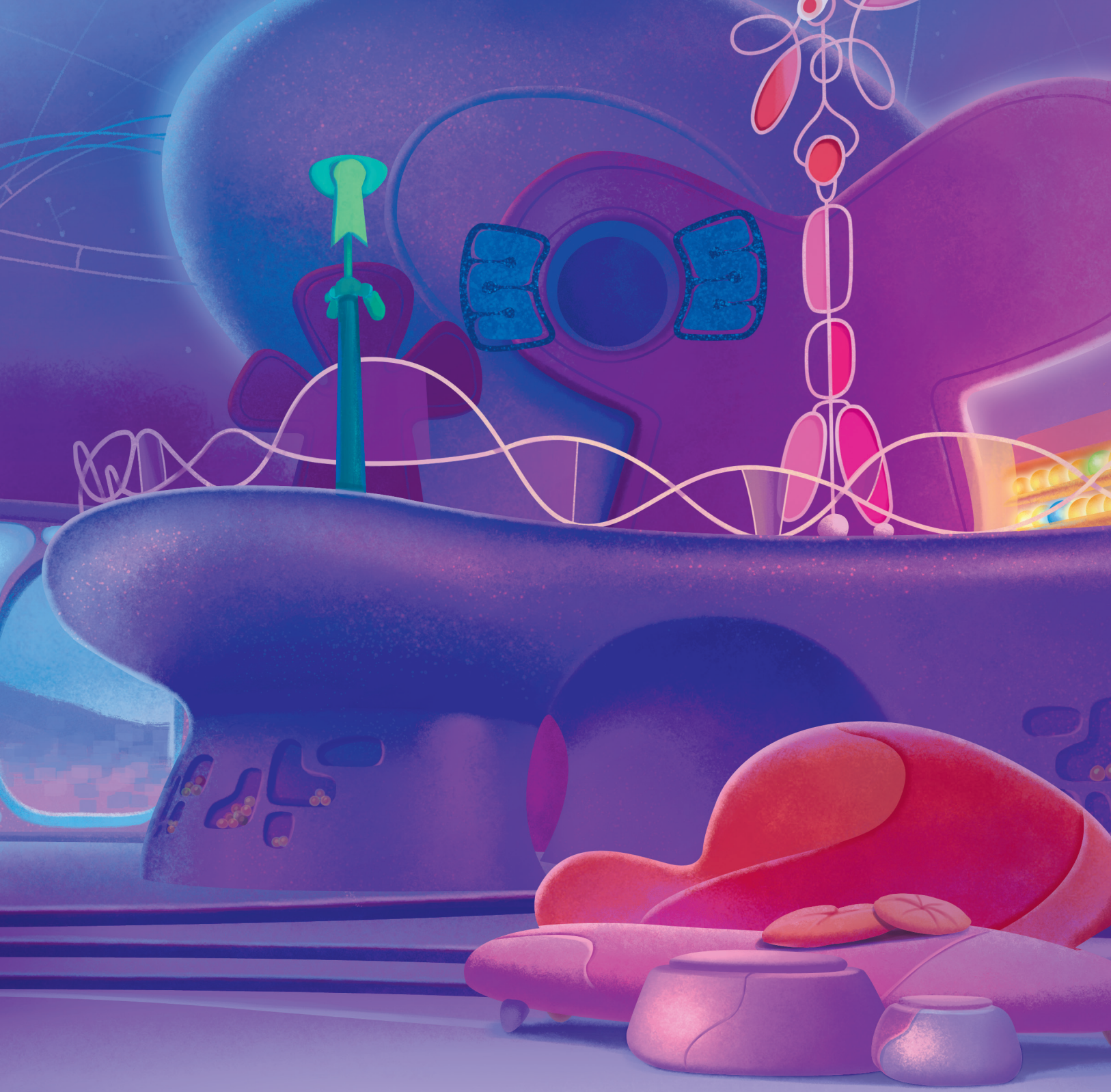

Pian Päämajaan tupsahteli lisää väkeä.

Tunteet työskentelivät vuorollaan ohjauspöydän äärellä ja opastivat Rileya jokapäiväisissä askareissa, kanssakäymisissä ja uusissa haasteissa. Ilon mielestä heillä oli hyvin tärkeä tehtävä – tai ainakin melkein kaikilla.

Pelko vastasi Rileyn turvallisuudesta. Jos tielle osui vaikkapa vaarallinen sähköjohto, hän ohjasi tytön turvallisesti sen yli.

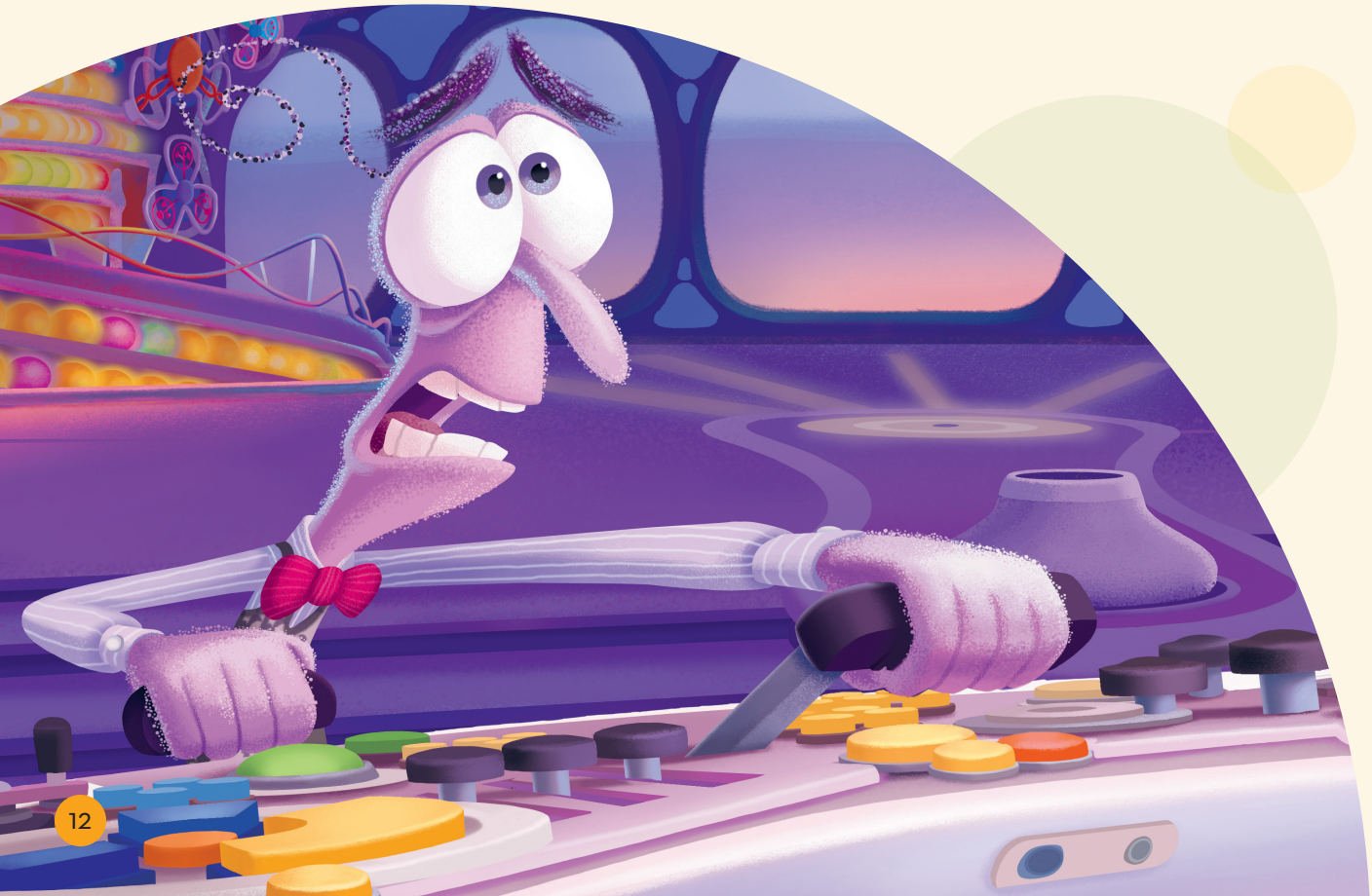

Ja kun Riley näki jotain vastenmielistä, Inho tarttui puikkoihin. Hän neuvoi, mitkä asiat kannatti niellä... ja mitkä sylkeä pois.

Eikä kukaan ollut yhtä etevä ratkomaan konflikteja kuin Kiukku. Hän auttoi Rileya pitämään puolensa.

Mutta Suru... mihin ihmeeseen Riley häntä tarvitsi? Suru teki tytön alakuloiseksi, eikä Ilo pitänyt siitä yhtään. Niinpä hän koetti parhaansa mukaan pitää Surun kaukana ohjauspöydästä.

Aivan Päämajan ulkopuolella, syvän Unohduksen kuilun yllä, kohosi viisi tytön persoonallisuuden kulmakiveä: Perhesaari, Rehellisyyssaari, Lätkäsaari, Ystävyyssaari ja Pelleilysaari.

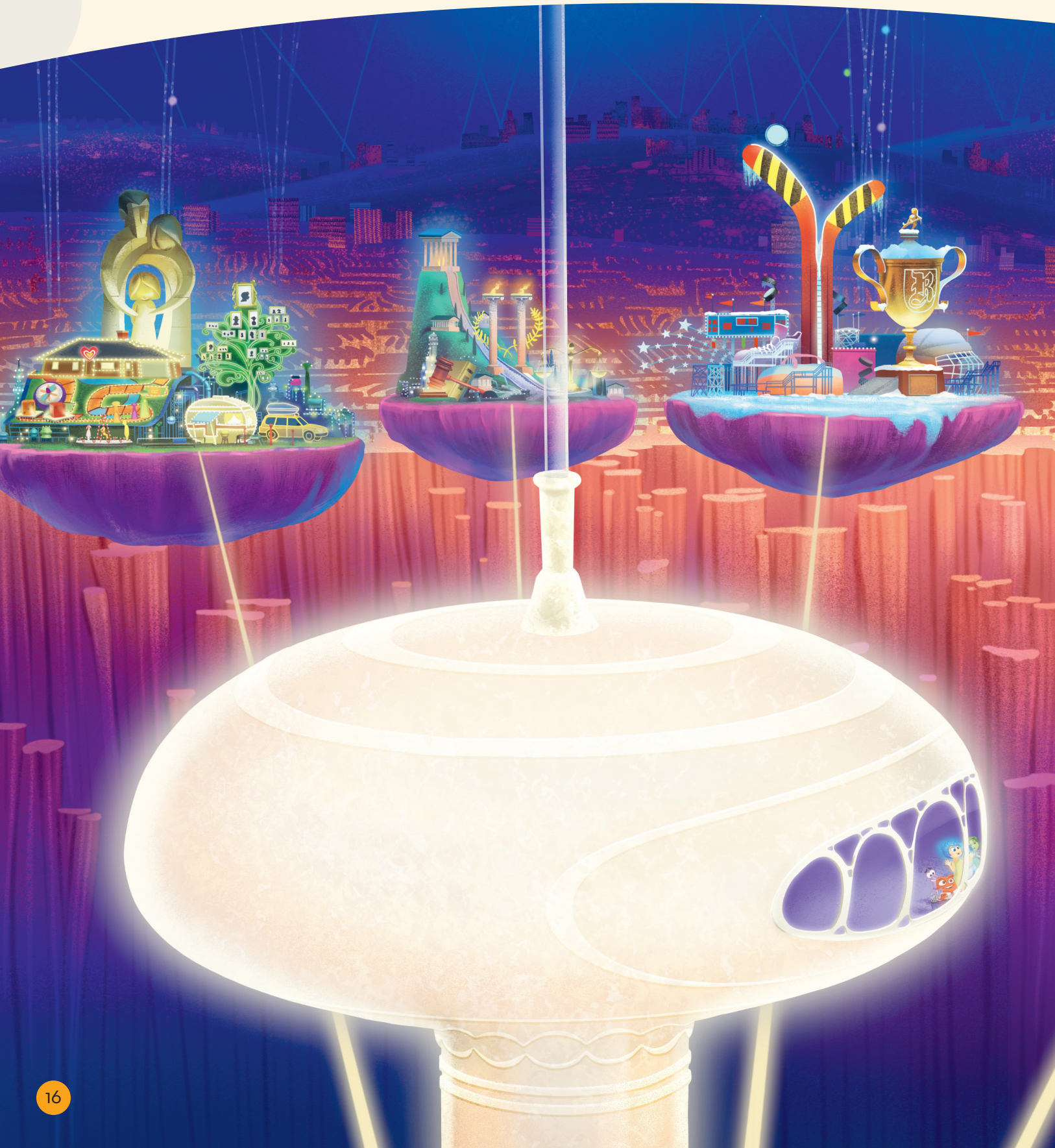

Saaret saivat virtaa Päämajaan säilötyistä ydinmuistoista, jotka syntyivät erityisen tärkeistä hetkistä Rileyn elämässä. Ilon suureksi ylpeydeksi ne kaikki olivat keltaisia.

Rileyn lapsuus oli onnellista aikaa. Joka päivä Päämajaan vieri monia muistoja, joista suurin osa oli keltaisia. Ensimmäiset yksitoista vuotta sujuivat juuri niin kuin Ilo oli toivonutkin... mutta sitten tapahtui jotain odottamatonta.

Rileyn perhe myi talonsa, pakkasi tavaransa ja muutti Minnesotasta toiselle puolelle maata San Franciscoon.

Riley on 11-vuotias tyttö, jonka elämä menee sekaisin perheen muuttaessa uuteen kaupunkiin. Muutto sekoittaa myös tytön mielessä asustavat tunteet, vaikka ne yrittävät parhaansa mukaan auttaa Rileyä sopeutumaan. Kun Ilo ja Suru vielä tempautuvat vahingossa syvälle Rileyn mielen syövereihin, edessä on jännittävä seikkailu, jonka edetessä tunteet saavat huomata, että niitä kaikkia tarvitaan.

Copyright © 2023 Disney Enterprises, Inc./Pixar

9 789520 455477

www.tammi.fi | L85.2 | ISBN 978-952-04-5547-7